

# 球磨川の水位(2020/7/4)

	多良木	一武	人吉	渡	大野	横石	萩原
水防団待機	2	3.5	2	5	6.5	4.5	2
氾濫注意	3.5	4.3	3	6	8	5.5	3.5
避難判断	3.6	4.4	3.2	7.6	10.9	なし	3.6
氾濫危険	3.7	4.5	3.4	8.7	12.2	なし	3.8

日付	時刻	多良木	一武	人吉	渡	大野	横石	萩原
2020/7/4	1:00	1.78	2.19	1.6	4.01	6.85	3	1.05
2020/7/4	2:00	2.29	3.01	2.41	6.08	8.39	3.51	1.29
2020/7/4	3:00	2.72	4.27	2.93	8.33	11.62	4.6	1.72
2020/7/4	4:00	2.82	4.71	3.4	9.29	13.12	7.23	2.74
2020/7/4	5:00	3.24	4.75	3.69	10.53	14.73	9.19	3.6
2020/7/4	6:00	3.79	5.24	4.27	11.8	15.95	10.39	4.34
2020/7/4	7:00	4.04	5.99	4.9	12.55	-99	11.41	4.68
2020/7/4	8:00	-99	-99	-99	-99	-99	11.98	4.92
2020/7/4	9:00	-99	-99	-99	-99	-99	11.99	4.94
2020/7/4	10:00	-99	-99	-99	-99	-99	12.06	5.05
2020/7/4	11:00	-99	-99	-99	-99	-99	12.18	5.05
2020/7/4	12:00	-99	-99	-99	-99	-99	12.43	5.25
2020/7/4	13:00	-99	-99	-99	-99	-99	12.32	5.21
2020/7/4	14:00	-99	-99	-99	-99	-99	12.07	5.11
2020/7/4	15:00	-99	-99	-99	-99	14.96	11.24	4.83
2020/7/4	16:00	-99	-99	-99	-99	13.29	10.16	4.3
2020/7/4	17:00	-99	-99	-99	-99	11.81	8.85	3.75
2020/7/4	18:00	-99	-99	-99	-99	10.8	7.73	3.25
2020/7/4	19:00	-99	-99	-99	-99	10.03	6.83	2.87
2020/7/4	20:00	-99	-99	-99	-99	9.48	6.23	2.57
2020/7/4	21:00	-99	-99	-99	-99	8.99	5.7	2.35
2020/7/4	22:00	-99	-99	-99	-99	8.59	5.32	2.19
2020/7/4	23:00	-99	-99	-99	-99	8.31	5.02	2.02
2020/7/4	24:00	-99	-99	-99	-99	8.02	4.75	1.89



球磨川の水位(2020/7/4)

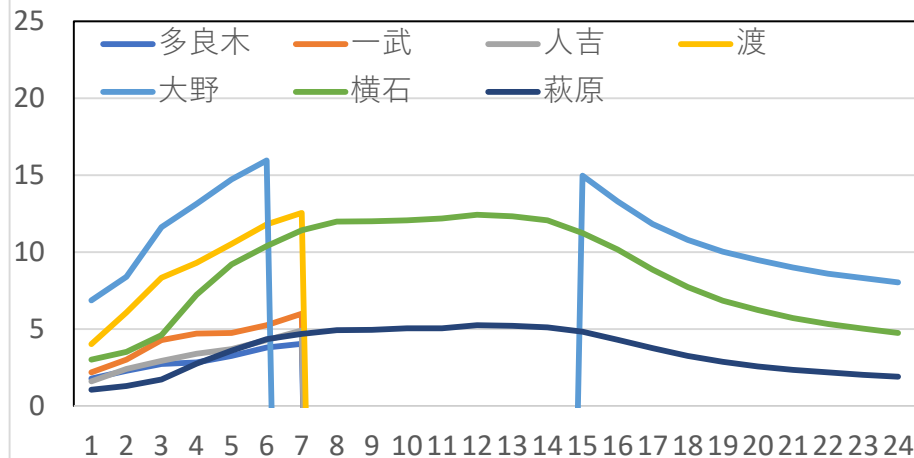

# 江の川の水位(2020/7/14)

	吉田	粟屋	尾関山	大津	都賀	川本	谷住郷	川平
水防団待機	4.6	4.5	6	4.2	4.4	5	5.6	6.3
氾濫注意	5.9	5.6	8	5.2	5.4	6	7.7	8.4
避難判断	5.9	6.1	8.9	8.1	7	8	8.6	9.2
氾濫危険	6.5	6.5	9.5	9	7.5	8.6	9.2	9.7

日付	時刻	吉田	粟屋	尾関山	大津	都賀	川本	谷住郷	川平
2020/7/14	1:00	5.66	5.03	7.2	4.84	4.78	5.2	5.7	5.76
2020/7/14	2:00	5.75	5.17	7.56	5.54	5.38	5.88	6.62	6.54
2020/7/14	3:00	5.85	5.32	8.02	6.27	6.08	6.74	7.44	7.33
2020/7/14	4:00	6.1	5.64	8.65	7.15	6.81	7.5	8.54	8.17
2020/7/14	5:00	6.37	6.23	9.58	8.14	7.56	8.27	9.43	8.93
2020/7/14	6:00	6.62	6.79	10.73	8.97	8.26	9.04	10.29	9.54
2020/7/14	7:00	6.63	7.55	11.76	9.66	8.85	9.89	10.83	10.08
2020/7/14	8:00	6.09	7.75	12.03	10.32	9.45	10.75	11.53	10.6
2020/7/14	9:00	5.53	7.4	11.69	10.66	9.85	11.49	12.1	11.16
2020/7/14	10:00	5.31	6.66	10.82	10.49	9.91	12.23	12.75	11.67
2020/7/14	11:00	5.18	6.02	9.84	9.89	9.58	12.74	13.43	12.27
2020/7/14	12:00	5.07	5.4	8.91	8.96	8.95	12.97	13.99	12.84
2020/7/14	13:00	4.98	4.95	8.2	8.02	8.2	12.84	14.45	13.26
2020/7/14	14:00	4.9	4.68	7.68	7.21	7.46	12.27	14.65	13.65
2020/7/14	15:00	4.85	4.49	7.3	6.53	6.85	11.42	14.75	13.72
2020/7/14	16:00	4.8	4.33	6.99	6.02	6.34	10.45	14.41	13.67
2020/7/14	17:00	4.75	4.23	6.74	5.55	5.92	9.49	13.81	13.29
2020/7/14	18:00	4.71	4.13	6.56	5.23	5.57	8.6	13	12.75
2020/7/14	19:00	4.69	4.04	6.39	4.98	5.27	7.86	12.15	12.05
2020/7/14	20:00	4.66	3.96	6.24	4.77	5.03	7.24	11.17	11.25
2020/7/14	21:00	4.64	3.9	6.1	4.59	4.82	6.79	10.22	10.4
2020/7/14	22:00	4.62	3.86	6	4.43	4.65	6.36	9.34	9.62
2020/7/14	23:00	4.61	3.82	5.89	4.29	4.47	6.1	8.54	8.87
2020/7/14	24:00	4.59	3.77	5.79	4.16	4.33	5.82	7.98	8.24



江の川の水位

